EL MISTERIOSO X

EL MISTERIOSO X en TAHURES y PISTOLEROS
A LA SALIDA DE LA REDACCIÓN DEL "THE INFORMATION," HILDA LANDOR HABLA CON ROBERT MORGAN. AMBOS SON REDACTORES DEL IMPORTANTE PERIÓDICO
¡HOLA, ROBERT! EL DIRECTOR ME HA ENCARGADO UNA SERIE DE ARTÍCULOS, MUY INTERESANTES. MIRA: CINCO MIL DÓLARES PARA PODER TOMAR NOTAS
¡SI SERÁN INTERESANTES!... ¿DE QUÉ TRATAN?
SI TE LO DIJESE TE ADELANTARÍAS A TRAERLOS. ESTA NOCHE TE ESPERO DE SMOKING PARA QUE ME ACOMPAÑES
¿SÍ? NO CONFÍAS EN MÍ, PERO TE APROVECHAS DE QUE ME TIENES LOCO...
NO ES USTED SOLO QUIEN ESTÁ LOCO POR HILDA, SEÑOR MORGAN
USA DEMASIADA FAMILIARIDAD, INSPECTOR. LLAME LA "SEÑORITA LANDOR"
¡McLEAN, ROBERT, POR FAVOR...!
NO PRESUMA. CUANDO DEMUESTRE QUE USTED ES "EL MISTERIOSO X" LE METERÉ A LA SOMBRA POR MUCHOS AÑOS
ME HACE MUCHO FAVOR AL CONFUNDIRME CON "X", POLIZONTE...
¡OOH! NO SE PELEEN; VAMOS...
PASADO EL INCIDENTE, DOS HORAS DESPUÉS HILDA LANDOR TERMINA SU TOALET, CUANDO LLAMAN A LA PUERTA.
¿ERES TÚ, ROBERT? PASA.
NO ES ROBERT, SEÑORITA LANDOR. ¡ES LA MUERTE!
¡OH! ¿QUÉ QUIERE USTED? ¡VÁYASE DE AQUÍ!...
PARA ESO NO HUBIERA ENTRADO, GUAPA. ESE VESTIDO ES MUY BONITO PARA MORTAJA. TENGO QUE IMPEDIR QUE USTED ESCRIBA ESA SERIE DE ARTÍCULOS CONTRA LOS SALONES DE JUEGO...
¡COBARDE!! SALGA DE AQUÍ!!...
MIS GUARDAESPALDAS VIGILAN. "EL MISTERIOSO X", SU AMIGO ROBERT MORGAN, NO PUEDE ENTRAR AQUÍ. ¡YA VE SI LE CONOZCO!...
SIGA USTED HABLANDO, SKELTON. DENTRO DE UN MINUTO CALLARÁ PARA SIEMPRE...
¡"EL MISTERIOSO X"! ¿CÓMO SABE USTED MI NOMBRE?

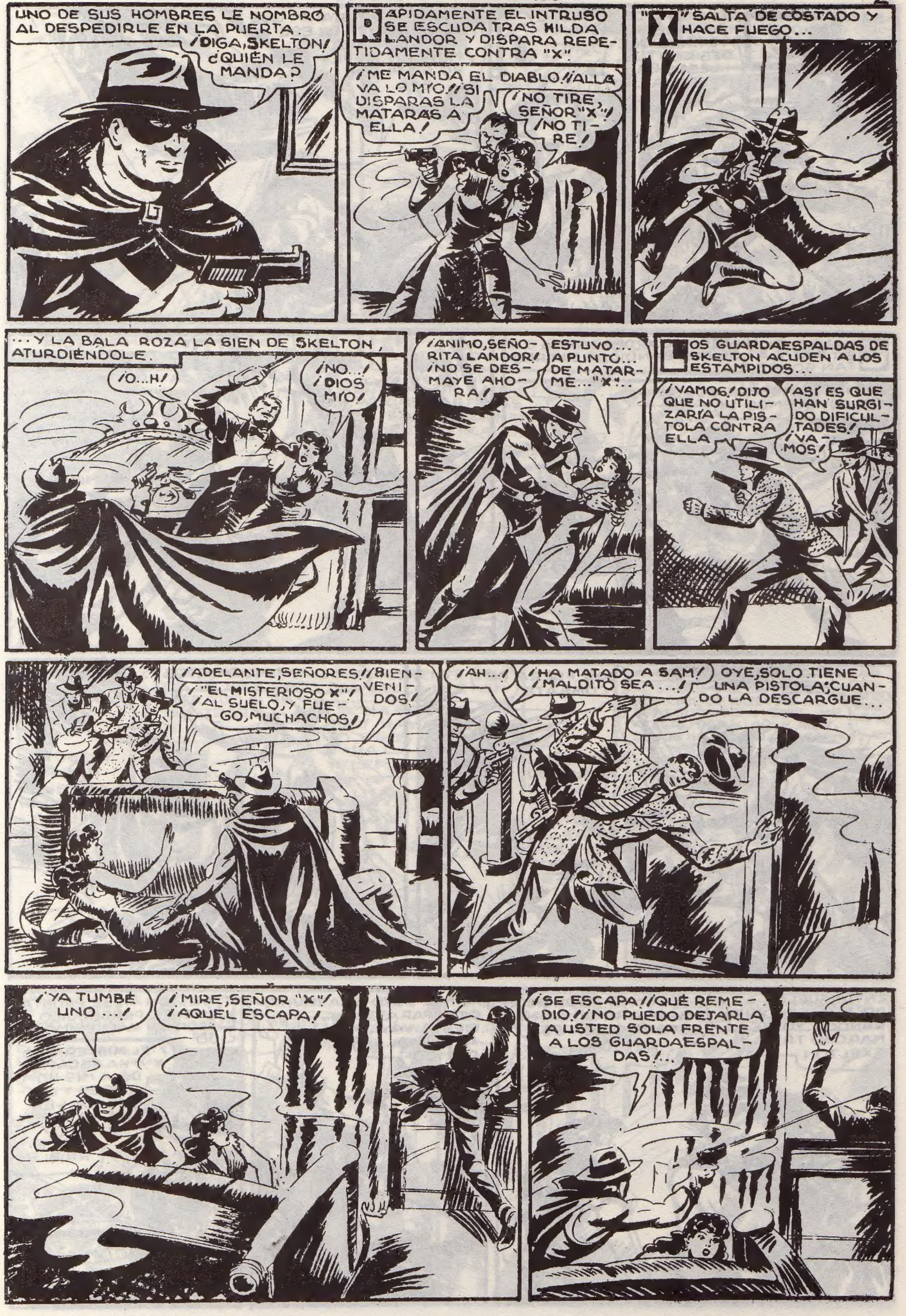
UNO DE SUS HOMBRES LE NOMBRÓ AL DESPEDIRLE EN LA PUERTA.
¡DIGA, SKELTON! ¿QUIÉN LE MANDA?
RÁPIDAMENTE EL INTRUSO SE ESCUDA TRAS HILDA LANDOR Y DISPARA REPETIDAMENTE CONTRA "X".
¡ME MANDA EL DIABLO! ¡ALLÁ VA LO MÍO! ¡SI DISPARAS LA MATARÁS A ELLA!
¡NO TIRE, SEÑOR "X"! ¡NO TIRE!
"X" SALTA DE COSTADO Y HACE FUEGO...
...Y LA BALA ROZA LA SIEN DE SKELTON, ATURDIÉNDOLE.
¡O...H!
¡NO...! ¡DIOS MÍO!
¡ÁNIMO, SEÑORITA LANDOR! ¡NO SE DESMAYE AHORA!
ESTUVO... A PUNTO... DE MATARME... "X"...
LOS GUARDAESPALDAS DE SKELTON ACUDEN A LOS ESTAMPIDOS...
¡VAMOS! DIJO QUE NO UTILIZARÍA LA PISTOLA CONTRA ELLA
¡ASÍ ES QUE HAN SURGIDO DIFICULTADES! ¡VAMOS!
¡ADELANTE, SEÑORES! ¡BIENVENIDOS!
¡"EL MISTERIOSO X"! ¡AL SUELO, Y FUEGO, MUCHACHOS!
¡AH...!
¡HA MATADO A SAM! ¡MALDITO SEA...!
OYE, SOLO TIENE UNA PISTOLA; CUANDO LA DESCARGUE...
¡YA TUMBÉ UNO...!
¡MIRE, SEÑOR "X"! ¡AQUEL ESCAPA!
¡SE ESCAPA! ¡QUÉ REMEDIO! ¡NO PUEDO DEJARLA A USTED SOLA FRENTE A LOS GUARDAESPALDAS!...

¡ESCAPÉ DE MILAGRO! ¡AH, ROBERT MORGAN.. YO HARÉ QUE DES CON TUS HUESOS BAJO TIERRA..!
¡HUIRÉ!..¡JURARÍA QUE EL OCUPANTE DE ESE TAXI ES ROBERT MORGAN...!¡PERO NO PUEDE SER...!
CUANDO "EL MISTERIOSO X" DESCARGA SU PISTOLA LOS DOS BANDIDOS SE ARROJAN SOBRE ÉL...
¡RÍNDETE, ROBERT MORGAN! ¡TE CONOCEMOS...!
PERO "X" PROYECTA CONTRA ELLOS UN MUEBLE, CON FUERZA DE CATAPULTA...
¡NO ME CONOCÉIS LO BASTANTE, ASESINOS!
¡OH! ¡FORMIDABLE!
DOS..FUERA DE COMBATE...
¡Y EL ÚLTIMO! ¡LISTOS!...
ENTRÉGUELOS A LA POLICÍA, SEÑORITA LANDOR. YO ME MARCHO TRAS SKELTON
¡OH! ¿NO PODREMOS HABLAR NUNCA, NI SABRÉ QUIÉN ES USTED?...
AHÍ LE DEJO ESA INVITACIÓN PARA UNA FIESTA. VAYA Y ALLÍ HABLAREMOS
¡IRÉ!
SKELTON VIOSE PRONTAMENTE PERSEGUIDO POR UN RAPIDÍSIMO BÓLIDO.
¡"EL MISTERIOSO X"! ¡HA ESCAPADO A MIS HOMBRES Y QUIZÁ LES HAYA VENCIDO! ¡ES TERRIBLE!

¡CRAC!
¡CRAC!
¡CRAC!
AUN SIN SER ALCANZADO, SKELTON, LOCO DE TERROR, PERDIÓ EL DOMINIO DEL COCHE...
...Y SE PRECIPITA AL ABISMO.
"X" LLEGA SOLO A TIEMPO DE EXTRAER EL CADÁVER DE ENTRE LAS LLAMAS.
AQUÍ HAY UN CARNET Y VARIAS TARJETAS DEL SALÓN PAWNEE. TENDRÉ QUE IR ALLÍ...
ROBERT MORGAN PENETRA TRANQUILAMENTE EN CASA DE HILDA LANDOR.
¡HOLA! ¡CARAMBA! SEGURAMENTE ESTOS TE HAN VISTO TAN BELLA QUE HAN ENTRADO A SECUESTRARTE...
"X" HA ESTADO AQUÍ. HAY UN MUERTO Y DOS HOMBRES PARA LA POLICÍA. TELEFONÉALA...
POCO DESPUÉS LLEGA EL INSPECTOR MCLEAN CON EL FORENSE.
¿SIEMPRE HEMOS DE TROPEZAR CON USTED, MAC-LEAN?
AL SABER QUE ERA EN EL DOMICILIO DE HILDA ME HE APRESURADO A VENIR... ME ALEGRO DE HALLARLE AQUÍ, DONDE HA HABIDO UN ASESINATO
MAÑANA LE HARÉ DETENER COMO SOSPECHOSO. POR EL HILO SACAREMOS EL OVILLO...
O SE ENREDARÁ LOS DEDOS, MCLEAN
DÉJALO, HILDA. ES TONTO
¿NO SE TE HA QUITADO LA GANA DE IR DE FIESTA?
¡QUÉ REMEDIO! ¡MAÑANA HAY QUE COBRAR EL ARTÍCULO!

A PROPÓSITO, ROBERT; AQUEL HOMBRE ME AMENAZÓ DE MUERTE SI ESCRIBÍA LOS ARTÍCULOS CONTRA LAS CASAS DE JUEGO. ¿QUÉ DEBO HACER?
ESCRIBE, HILDA ASÍ LE HARÁS SALIR NUEVAMENTE DE SU ESCONDITE
¿TAN POCO APRECIAS MI VIDA?...
¡QUERIDA!... "X" NOS DEFENDERÁ
MCLEAN HA SEGUIDO A LOS DOS JÓVENES...
¡HOLA! VIENEN A UN CLUB NOCTURNO. SI AQUÍ REAPARECE "EL MISTERIOSO X" SERÁ UNA PRUEBA MÁS DE QUE ES ÉL...
SIENTO COMO SI AQUÍ TODOS FUERAN ENEMIGOS Y ME AMENAZARAN CON MATARME
QUIZÁ NO ESTÉS MUY EQUIVOCADA. ¿VAS A JUGAR?
TODOS LOS GRUPIERS SON PISTOLEROS. UNO DE ELLOS SE RETIRA SILENCIOSAMENTE...
DRAKE: AHÍ ESTÁ LA PERIODISTA. SIN DUDA QUIERE AMBIENTARSE. NOS ECHARÁ EL NEGOCIO ABAJO SI HACE QUE INTERVENGA LA POLICÍA EN EL NEGOCIO
¡CÁLLATE! ¿VIENE SOLA?
LA ACOMPAÑA ROBERT MORGAN, ESE QUE DEBE SER "EL MISTERIOSO X"...
BIEN. HAN BURLADO A SKELTON, O NO HA LLEGADO A TIEMPO DE ADVERTIRLA. APOSTA A LOS MUCHACHOS AQUÍ; HAZLES VENIR A LOS DOS Y LIQUÍDALES, HENRY
HA GANADO OTRA VEZ, SEÑORITA. NO HAY BASTANTE BANCA. SI ES TAN AMABLE QUE VAYA A VER AL DUEÑO LE PAGARÁ
GRACIAS. ¿VAMOS, ROBERT?
¡AHÍ VIENEN SOLOS, MUCHACHOS! ¡EN CUANTO ABRAN DISPARADLES!...
DESPUÉS ECHAD SUS CADÁVERES AL MAR
SÍ, JEFE

LA PUERTA SE ABRE, REPENTINAMENTE, Y LOS PISTOLEROS SON LOS SORPRENDIDOS.
¡BUENAS NOCHES, CABALLEROS! SE LES SALUDA...
¡"EL MISTERIOSO X"!... ¡ESTAMOS PERDIDOS!...
¡AAAY!
¡TIRADLE! ¡TIRADLE!
HENRY GRITA ÓRDENES A LOS DEMÁS PISTOLEROS...
¡BAJAD LAS PERSIANAS METÁLICAS! ¡CERRAD LAS VENTANAS Y LA SUBIDA A LA AZOTEA! ¡"EL MISTERIOSO X" ESTÁ EN LA CASA Y VAMOS A MATARLE!
EL REVUELO ENTRE LOS JUGADORES ES INDESCRIPTIBLE.
¡TODAS LAS DAMAS A ESE ÁNGULO, PRONTO! ¡SE TRATA DE UN PELIGROSO LADRÓN QUE HA VENIDO A ROBAR...!
¡SOCORRO! ¡FAVOR!
¿QUIÉN ES "EL MISTERIOSO X"?
¡EL PERIODISTA ROBERT MORGAN!
¡HOLA! ¿DÓNDE ESTÁ EL DUEÑO? ¡MI AMIGA QUIERE COBRAR INMEDIATAMENTE!
¡USTED! ¡ROBERT MORGAN! ¡CÓMO SE ATREVE A PRESENTARSE!
¡LA POLICÍA LE PERSIGUE! ¡Y NOSOTROS LE VAMOS A MATAR POR ASESINATO DE CUATRO DEPENDIENTES DE LA CASA...!
¡CARAMBA! ¿CUATRO?
EN AQUEL MOMENTO ALGUIEN APAGA LA LUZ...
EN EL SALÓN SE OYEN GRITOS, ESTAMPIDOS, CARRERAS...
¡SOCORRO! ¡SOCORRO!
¡PIEDAD!...
¡AUG!
¡BANC!
¡CRAC!
¡CRAC!
CUANDO SE HACE LA LUZ APARECE "X" EN EL PUESTO DE ROBERT, FRENTE A DOS AGONIZANTES PISTOLEROS...
¡EA, VOSOTROS, SOLTAD LAS ARMAS! ¿DÓNDE ESTÁN VUESTROS JEFES?

¡APARTAOS A AQUELLA PARED! ¡ESO ES! TENÉIS VEINTE SEGUNDOS DE TIEMPO PARA HABLAR O MORIR...
EN LA CALLE, EL INSPECTOR MCLEAN REÚNE UN NUMEROSO GRUPO DE POLICÍAS Y AGENTES.
¡EL MISTERIOSO X" ESTÁ AHÍ DENTRO!! ¡VAMOS A DETENERLO!! ¡CERRAD EL EDIFICIO Y TIRAD CONTRA TODO EL QUE INTENTE SALIR Y NO SE ENTREGUE!
ESTA VEZ NO SE ME ESCAPA. ¡HILDA LANDOR NO SERÁ PARA ESE CRIMINAL!
¡ABRAN A LA POLICÍA!! ¡ABRAN A LA POLICÍA!
LA POLICÍA ESTÁ AHÍ, BUSCÁNDOTE, MORGAN. ¡ENTRÉGATE!! ¡NO SEAS ESTÚPIDO!...
"SI TE COJO"... DIJO EL RATÓN AL GATO... QUEDAN CINCO SEGUNDOS... ¡CUATRO!... ¡¡TRES!!...
AHORA ES LA MÍA
"EL MISTERIOSO X" LEE EN LAS MIRADAS DE LOS PISTOLEROS EL PELIGRO QUE LE AMENAZA DETRÁS Y SE VUELVE A TIEMPO.
¡UG!
LOS DEMÁS SE LANZAN CONTRA ÉL...
¡A ÉL!! ¡NO PUEDE ESCAPAR VIVO!
¡IMBÉCILES!! ¡NO QUERRÉIS QUE LO HAGA MUERTO!
ALGUIEN ABRE A LA POLICÍA, QUE IRRUMPE VIOLENTAMENTE EN EL SALÓN...
¡ALTO A LA POLICÍA!! ¡ENTRÉGATE, "MISTESIOSO X"!...
AL OTRO ESTREMO DE LA CASA, DRAKE RECIBE LA ALARMA.
¡JEFE!! ¡LA POLICÍA ESTÁ AHÍ! ¡TIENEN CERCADA LA CASA Y LA HAN INVADIDO!...
EN REALIDAD NO PUEDEN ACUSARNOS DE NADA... PODEMOS DECIR QUE ESTOS HAN MUERTO DEFENDIENDO LA CAJA DE CAUDALES...

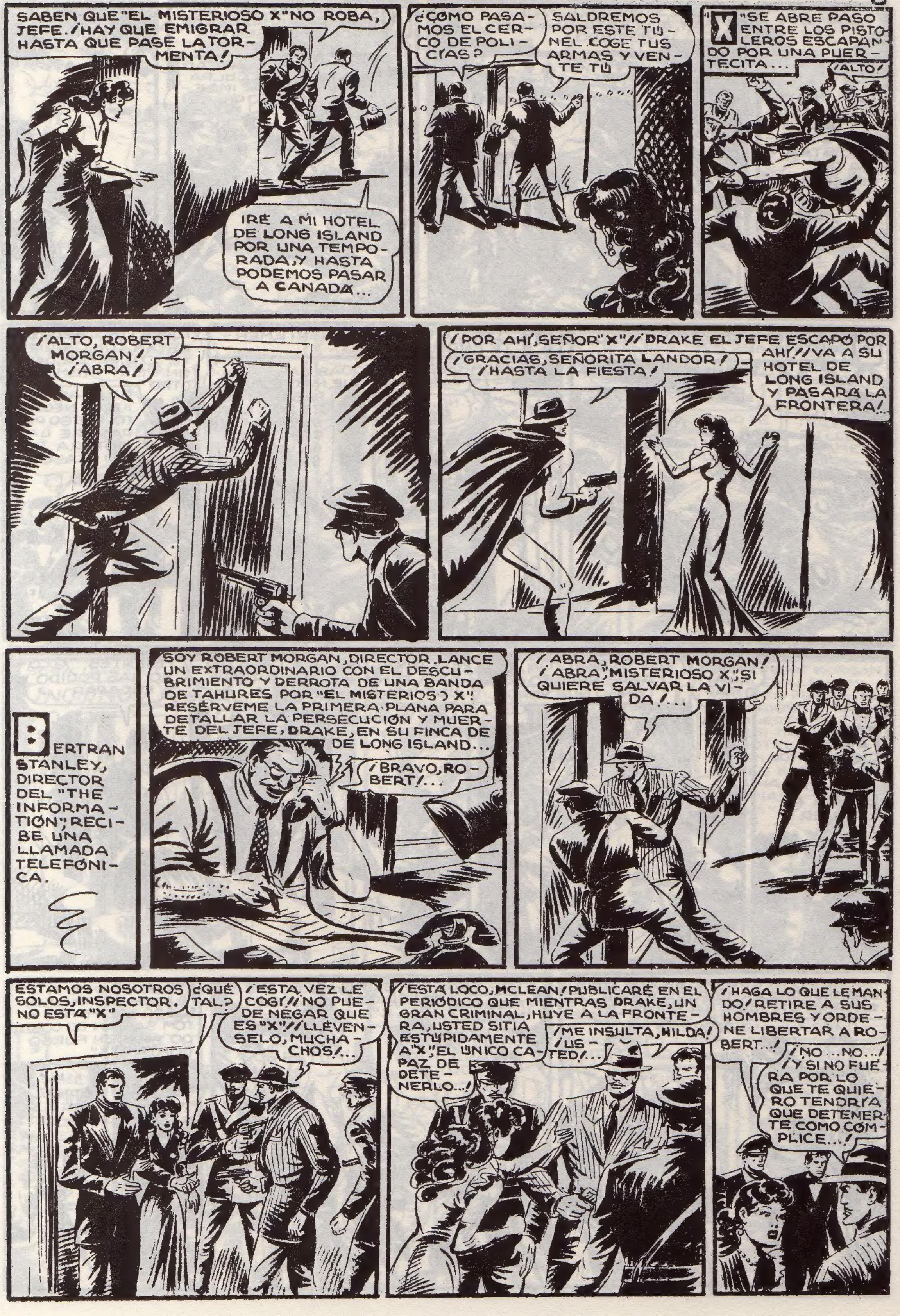
SABEN QUE "EL MISTERIOSO X" NO ROBA, JEFE. ¡HAY QUE EMIGRAR HASTA QUE PASE LA TORMENTA!
IRÉ A MI HOTEL DE LONG ISLAND POR UNA TEMPORADA, Y HASTA PODEMOS PASAR A CANADÁ...
¿CÓMO PASAMOS EL CERCO DE POLICÍAS?
SALDREMOS POR ESTE TÚNEL. COGE TUS ARMAS Y VENTE TÚ
"X" SE ABRE PASO ENTRE LOS PISTOLEROS ESCAPANDO POR UNA PUERTECITA...
¡ALTO!
¡ALTO, ROBERT MORGAN! ¡ABRA!
¡POR AHÍ, SEÑOR "X"! ¡DRAKE EL JEFE ESCAPÓ POR AHÍ! ¡VA A SU HOTEL DE LONG ISLAND Y PASARÁ LA FRONTERA!
¡GRACIAS, SEÑORITA LANDOR! ¡HASTA LA FIESTA!
BERTRAN STANLEY, DIRECTOR DEL "THE INFORMATIÓN", RECIBE UNA LLAMADA TELEFÓNICA.
SOY ROBERT MORGAN, DIRECTOR. LANCE UN EXTRAORDINARIO CON EL DESCUBRIMIENTO Y DERROTA DE UNA BANDA DE TAHURES POR "EL MISTERIOSO X". RESÉRVEME LA PRIMERA PLANA PARA DETALLAR LA PERSECUCIÓN Y MUERTE DEL JEFE, DRAKE, EN SU FINCA DE DE LONG ISLAND...
¡BRAVO, ROBERT!...
¡ABRA, ROBERT MORGAN! ¡ABRA, "MISTERIOSO X"! ¡SI QUIERE SALVAR LA VIDA!...
ESTAMOS NOSOTROS SOLOS, INSPECTOR. NO ESTÁ "X"
¿QUÉ TAL?
¡ESTA VEZ LE COGÍ! ¡NO PUEDE NEGAR QUE ES "X"! ¡LLÉVENSELO, MUCHACHOS!...
¡ESTÁ LOCO, MCLEAN! ¡PUBLICARÉ EN EL PERIÓDICO QUE MIENTRAS DRAKE, UN GRAN CRIMINAL, HUYE A LA FRONTERA, USTED SITIA ESTÚPIDAMENTE A "X", EL ÚNICO CAPAZ DE DETENERLO...!
¡ME INSULTA, HILDA! ¡USTED!...
¡HAGA LO QUE LE MANDO! ¡RETIRE A SUS HOMBRES Y ORDENE LIBERTAR A ROBERT...!
¡NO...NO...! ¡Y SI NO FUERA POR LO QUE TE QUIERO TENDRÍA QUE DETENERTE COMO CÓMPLICE...!

"EL MISTERIOSO X" SALDRÍA DEL TÚNEL A CORTA DISTANCIA DEL CERCO POLICIAL.
¡QUÉ HUMEDAD...! ¡UF!... ¡AH, ALLÍ ESTÁ MI BÓLIDO... VIGILADO!...
RECATÁNDOSE EN LAS SOMBRAS SORPRENDE A LOS DOS AGENTES QUE CUSTODIAN SU BÓLIDO.
¡LO SIENTO! ¡CARGAD LA CULPA AL IMBÉCIL DE MCLEAN!
DRAKE HUYE EN SU PODEROSO AUTOMÓVIL...
Y LLEGA A SU HOTEL FUERTEMENTE ENREJADO...
¡TOM, PREPARA TODAS LAS TRAMPAS, PARA QUE NADIE PUEDA PASAR SI NO ES POR LA PUERTA PRINCIPAL! ¿NO HA VENIDO SKELTON?
NO, SEÑOR
TODOS LOS CABLES ESTÁN CON CORRIENTE... TÚ, PETER, DAME UN WISKY Y TÓMATE OTRO
GRACIAS, DRAKE, LO NECESITO. LUEGO PREPARARÉ LA MOTORA, POR SI ACASO
POCO DESPUÉS ALGUIEN LLAMA A LA PUERTA.
¿QUIÉN LLAMA?
SOY YO, SKELTON. ¡ABRE PRONTO! ¡TENGO QUE VER A DRAKE Y A TODOS!
¿QUIÉN?... ¡AH, SKELTON! ¿DE DÓNDE DIABLOS VIENES CON ESA FACHA?
¡DE CASA DEL "MISTERIOSO X"!...
¡MIENTES...! ¿CÓMO HAS PODIDO ESCAPAR...?
NI MIENTO NI ESCAPÉ. ES QUE TUVE QUE DISFRAZARME PARA PODER ENTRAR EN VUESTRA FORTALEZA
¡TÚ... ERES...! ¡"EL MISTERIOSO X"...!
¡MÁS QUE IMBÉCIL!...
¡EL MISMO!
OBEDECIENDO A UN COMÚN IMPULSO, DRAKE, PETER Y TOM SALTAN DE COSTADO Y HACEN FUEGO CONTRA "X".
¡A ÉL, VALIENTES!
¡UG!

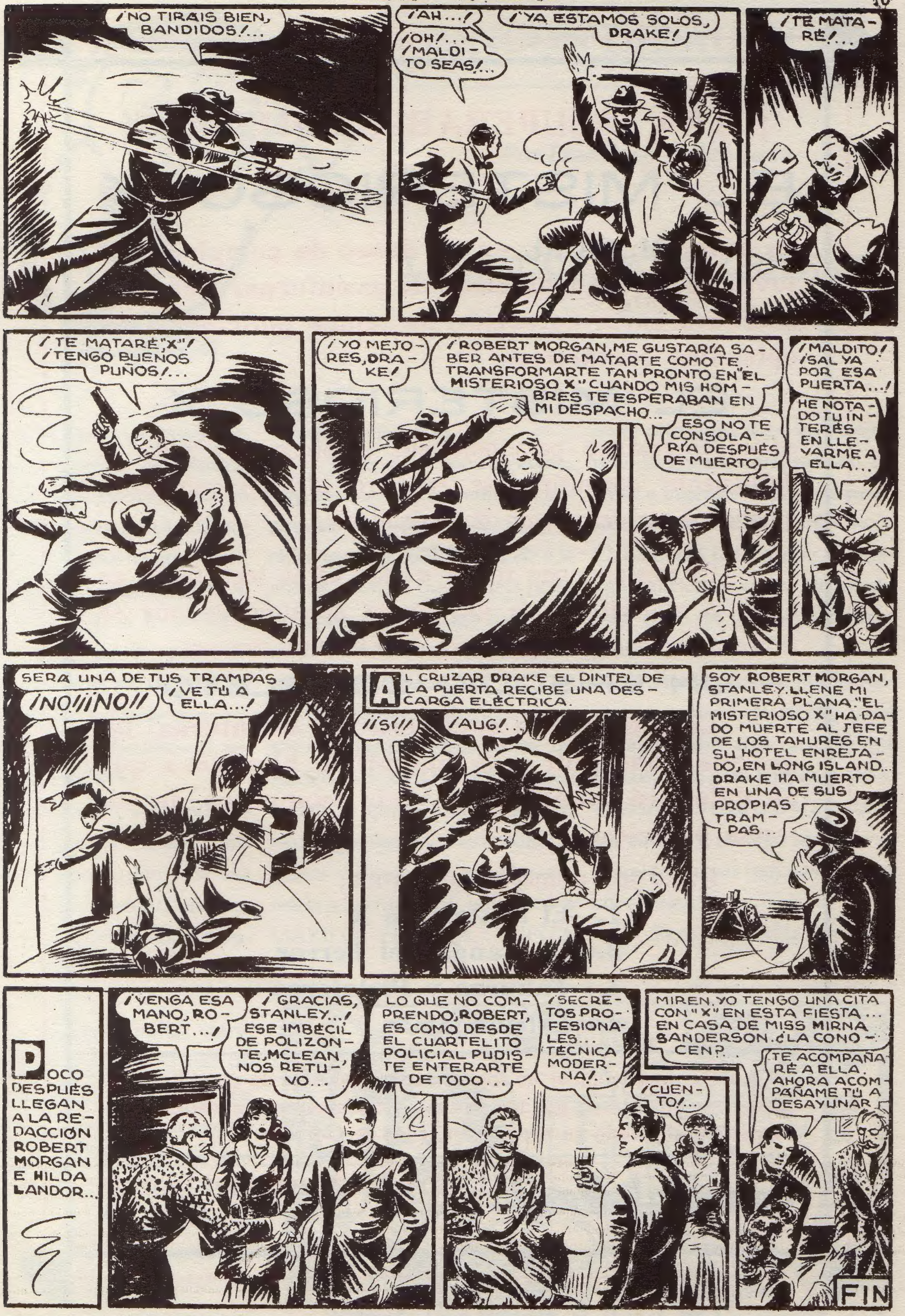
¡NO TIRAIS BIEN, BANDIDOS!...
¡AH...!
¡OH!... ¡MALDITO SEAS!...
¡YA ESTAMOS SOLOS, DRAKE!
¡TE MATARÉ!...
¡TE MATARÉ "X"! ¡TENGO BUENOS PUÑOS!...
¡YO MEJORES, DRAKE!
¡ROBERT MORGAN, ME GUSTARÍA SABER ANTES DE MATARTE COMO TE TRANSFORMARTE TAN PRONTO EN "EL MISTERIOSO X" CUANDO MIS HOMBRES TE ESPERABAN EN MI DESPACHO...
ESO NO TE CONSOLARÍA DESPUÉS DE MUERTO
¡MALDITO! ¡SAL YA POR ESA PUERTA...!
HE NOTADO TU INTERÉS EN LLEVARME A ELLA...
SERÁ UNA DE TUS TRAMPAS.
¡NO!¡¡NO!!
¡VE TÚ A ELLA...!
AL CRUZAR DRAKE EL DINTEL DE LA PUERTA RECIBE UNA DESCARGA ELÉCTRICA.
¡¡S!!!
¡AUG!...
SOY ROBERT MORGAN, STANLEY. LLENE MI PRIMERA PLANA. "EL MISTERIOSO X" HA DADO MUERTE AL JEFE DE LOS TAHURES EN SU HOTEL ENREJADO, EN LONG ISLAND... DRAKE HA MUERTO EN UNA DE SUS PROPIAS TRAMPAS...
POCO DESPUÉS LLEGAN A LA REDACCIÓN ROBERT MORGAN E HILDA LANDOR...
¡VENGA ESA MANO, ROBERT...!
¡GRACIAS, STANLEY...! ESE IMBÉCIL DE POLIZONTE, MCLEAN, NOS RETUVO...
LO QUE NO COMPRENDO, ROBERT, ES COMO DESDE EL CUARTELITO POLICIAL PUDISTE ENTERARTE DE TODO...
¡SECRETOS PROFESIONALES... TÉCNICA MODERNA!...
¡CUENTO!...
MIREN, YO TENGO UNA CITA CON "X" EN ESTA FIESTA... EN CASA DE MISS MIRNA SANDERSON. ¿LA CONOCEN?
TE ACOMPAÑARÉ A ELLA, AHORA ACOMPÁÑAME TÚ A DESAYUNAR
FIN